



上海電力大學
SHANGHAI UNIVERSITY OF ELECTRIC POWER



上海電力大學
2022年國際學生招生簡章合集



目 录

上海电力大学国际学生语言生招生简章.....	1
Chinese Program Admission Brochure for International Students of Shanghai University of Electric Power.....	3
上海电力大学国际学生本科生招生简章.....	6
上海电力大学国际学生硕士研究生招生简章.....	10
上海电力大学国际学生博士研究生招生简章.....	13
附件：监护人保证书.....	16
校园风光图锦.....	17



上海電力大學國際學生語言生招生簡章

上海電力大學成立於 1951 年，是中央與上海市共建、以上海市管理為主的全日制普通高等院校，是以工為主，兼有理、管、經、文等學科，主干學科能源電力特色鮮明、多學科協調發展的高等學校。建校 70 年來，培養了三十餘萬名能源電力人才，見證與支持了我國電力工業的發展和飛躍。

一. 專業目錄：漢語言

二. 學習期限：一年

三. 授課語言：對外漢語

四. 申請資格

1. 年滿 16 周歲，身體健康；
2. 持外國有效護照的非中國籍公民，並符合教育部《關於規範我高等學校接受國際學生有關工作的通知》（教外函〔2020〕12 號）等相關規定；
3. 高中畢業。

五. 報名材料（申請材料若非中文，需提供中文或英文公證件）

1. 高中畢業證書或同等學歷證明書（應屆畢業生可先提供預畢業證明）；
2. 高中階段全部課程成績單或同等學歷課程成績單原件掃描件；
3. 如非應屆高中畢業生，需提供已經修讀大學全部課程成績單；
4. 已在華申請者須提交護照簽證頁、居留許可頁掃描件和目前所在學校開具的在校表現證明；
5. 有效護照信息頁掃描件（有效期兩年以上）；
6. 白色背景免冠 2 寸彩色護照照片（JPG 格式）；
7. 監護人擔保書（見附件）及資產證明（餘額 4500 元人民幣及以上）；
8. 《外國人體格檢查表》；
9. 無犯罪記錄證明。

*** 注：申請者須確保填寫的申請內容和上傳的附件材料真實有效，如有不誠信者，將永久取消申請本校的資格。**

六. 報名截止日期：每年 6 月 30 日



七. 报名方式

登录学校国际学生在线申请网站：[2022年上海电力大学国际学生秋季入学在线申请报名（非学历长期语言生）](http://icsm.shiep.edu.cn/internationalEducationStudent)

<http://icsm.shiep.edu.cn/internationalEducationStudent>

注册申请并上传申请材料，完成在线申请流程（报名时需用电子邮箱进行注册，注册后会收到一封邮件，点击激活账户完成正式注册）。推荐使用 360 浏览器或谷歌浏览器。

八. 录取方式

1. 无需参加入学测试的专业，经审查报考学生提交的材料后择优录取；
2. 学校会通过电子邮件通知学生录取结果；
3. 学校将在 7 月至 8 月寄发录取通知书。

九. 开学时间：

每年 9 月（具体报到日期见录取通知书）

十. 费用标准

学科类别	学费（元/年）	住宿费（元/年/人）	保险（元/年）
语言生	15000	3500（两人间）	800

十一. 宿舍

如果需要在校内住宿，需要提前预约，宿舍优先考虑第一年在我校就读的学生，第二年需重新提交申请。

十二. 保险

根据中华人民共和国教育部相关规定，来华学习的留学生需在我国大陆购买团体综合保险，作为其办理新学期入学注册手续的必备材料，团体综合保险名称为：平安养老保险股份有限公司来华人员综合保险保障计划。保费为：每年 800 元人民币。关于团体综合保险的具体条款、保险责任、理赔方式等信息，请登录 www.lxbx.net 查阅并下载相关资料。

十三. 联系方式

上海电力大学国际交流与合作处

地址：上海市浦东新区沪城环路 1851 号图文信息楼 1017 室

邮编：201306

电话：0086-21-61655063

邮箱：applytostudy@shiep.edu.cn



Chinese Program Admission Brochure for International Students of Shanghai University of Electric Power

Shanghai University of Electric Power (SUEP), founded in 1951, is a full-time institution of higher education, jointly constructed by China's central government and Shanghai Municipal Government. SUEP is a comprehensive university with distinguishing features and advantages in the field of Energy and Electric Power, which also provides professional courses in various fields, including Engineering, Science, Management, Economics, Arts and other disciplines.

I. Catalog of Chinese Language Programs: Chinese language

II. Period of schooling: 1 year

III. Teaching language: English and Chinese

IV. Qualifications

- i. Applicants should be over 16 years old and in good health.
- ii. Applicants must be non-Chinese citizens with a valid passport. For those who were Chinese citizens before becoming foreign nationals, **the document No.12 [2020]** issued by the Ministry of Education will be followed.
- iii. Applicants must have obtained the senior high school diploma.

V. Application Materials (Documents in languages other than Chinese or English must be attached with original notarized Chinese or English translations.)

- i. Senior high school official Graduation Certificate or equivalent diploma (Fresh graduate could submit Pre-graduation Certificate first). Non-fresh graduate should provide the Certificate of the highest academic degree.



- ii. Original transcripts of senior high school or equivalent. Non-fresh graduate provides the Original transcripts of the highest academic degree. The transcripts should cover all the courses have been studied.
- iii. Scanned copy of the home page of valid passport (valid in two years or longer).
- iv. Applicants who are already in China should submit the scanned copy of the visa page and residence permit page of passport, as well as the Performance Certificate issued by current school.
- v. White background passport-size photo (image format JPG).
- vi. Guarantee Statement & Bank assets certification (over RMB4,500).
- vii. Physical Examination Records for Foreigner.
- viii. Certificate of Non-Criminal Record.

***Note:** Applicants should ensure the application contents and the attached documents are true and valid. Those who are dishonest will be permanently disqualified from applying for SUEP.

VI. Deadline for Application: On 30th June of each year

VII. Application Procedure

Open the **International Students Application System**

<http://icsm.shiep.edu.cn/internationalEducationStudent>

and register with your e-mail. 360 browser or Chrome is recommended. You will receive a confirmation e-mail once you finish registration. You need to click the link in the e-mail to activate your account.

VIII. Enrollment mode

- i. For majors that do not need to participate in the entrance examination, candidates will be selected after reviewing the materials submitted by the applicants.
- ii. SUEP will inform the admission result to the applicant by email.
- iii. SUEP will send the admission letter from July to August.



IX. First Semester starting date

September of each year

(Please check the admission letter for the specific registration date)

X. Expenses

Major	Tuition fee	Accommodation fee	Insurance fee
Chinese	15000 RMB/ Year	3500 RMB/ Year/Person (double room)	800 RMB/ Year

XI. Accommodation

Please make an appointment in advance if you need living accommodation in the school campus.

XII. Insurance

International students are required to purchase the Comprehensive Insurance Plan of Foreign Students provided by Ping An Insurance Company, which has been recognized and recommended by the Chinese Ministry of Education. Students who do not have valid medical insurance are not allowed to register. The insurance fee is 800RMB/ year. Please visit www.lxbx.net. to get detailed information and download related materials.

XIII. Contacts

International Exchange and Cooperation Office

Address: Room 1017 Graphic information Building, No.1851 Huchenghuan Road, Pudong District, Shanghai, P.R. China

Zip code: 201306

TEL: 0086-21-61655063

E-mail: applytostudy@shiep.edu.cn



上海电力大学国际学生本科生招生简章

上海电力大学成立于 1951 年，是中央与上海市共建、以上海市管理为主的全日制普通高等院校，是以工为主，兼有理、管、经、文等学科，主干学科能源电力特色鲜明、多学科协调发展的高等学校。学校有国家级特色专业 3 个，教育部专业综合改革试点专业 1 个，上海市专业综合改革试点专业 2 个。

一. 专业目录

院系	专业
能源与机械工程学院	能源与动力工程
	机械设计制造及其自动化
	新能源科学与工程
电气工程学院	电气工程及其自动化
自动化工程学院	自动化
计算机科学与技术学院	计算机科学与技术
	软件工程
电子与信息工程学院	电子信息工程
经济与管理学院	国际经济与贸易
	工程管理

二. 学习期限

学制：四年

学习期限：四年至六年

三. 授课语言

汉语



四. 申请资格

1. 年满 18 周岁，身体健康；
2. 持外国有效护照的非中国籍公民，并符合教育部《关于规范我高等学校接受国际学生有关工作的通知》（教外函〔2020〕12 号）等相关规定；
3. 高中毕业。

五. 报名材料（申请材料若非中文，需提供中文或英文公证件）

1. 高中毕业证书或同等学历证明书（应届毕业生可先提供预毕业证明）；
2. 高中阶段全部课程成绩单或同等学历课程成绩单原件扫描件；
3. 如非应届高中毕业生，需提供已经修读大学全部课程成绩单和毕业后学习或工作经历简历；
4. 两封推荐信；
5. 来华学习计划；
6. 语言要求：HSK4 级合格证书；
7. 有效护照信息页扫描件（有效期两年以上）；
8. 已在华申请者须提交护照签证页、居留许可页扫描件和目前所在学校开具的在校表现证明；
9. 白色背景免冠 2 寸彩色护照照片（JPG 格式）；
10. 监护人担保书（见附件）及资产证明（余额 4500 元人民币及以上）；
11. 《外国人体格检查表》；
12. 无犯罪记录证明。

注：申请者须确保填写的申请内容和上传的附件材料真实有效，如有不诚信者，将永久取消申请本校的资格。

六. 报名截止日期：每年 6 月 30 日



七. 报名方式

登录学校国际学生在线申请网站：[2022年上海电力大学国际学生秋季入学在线申请报名（学历生-汉语授课）](http://icsm.shiep.edu.cn/internationalEducationStudent)

<http://icsm.shiep.edu.cn/internationalEducationStudent>

注册申请并上传申请材料，完成在线申请流程（报名时需用电子邮箱进行注册，注册后会收到一封邮件，点击激活账户完成正式注册）。推荐使用 360 浏览器或谷歌浏览器。

八. 录取方式

1. 无需参加入学测试/面试的专业，经审查报考学生提交的材料后择优录取（申请 A 等奖学金的学生须参加面试）；
2. 学校会通过电子邮件通知学生录取结果；
3. 学校将在 7 月-8 月之间寄发录取通知书。

九. 奖学金

1. 我校为上海市政府奖学金(SGS)院校 B 类，免学费，提供综合医疗保险。
2. 我校提供上海电力大学校级奖学金：
 - 一等奖学金包含学费（依据学费标准）、住宿费（3500元限校内）、保险（800 元）及生活补助（12000 元）；
 - 二等奖学金包含学费（依据学费标准），保险（800元）；
 - 三等奖学金学费减免12000元。
3. 每位学生每年只可申请一种类别的奖学金。

十. 开学时间：每年 9 月（具体报到日期见录取通知书）

十一. 费用标准

学科类别	学费（元/年）	住宿费（元/年/人）	保险（元/年）
商科类	20000	3500（两人间）	800
工科类	23000	3500（两人间）	800



十二. 宿舍

如果需要在校内住宿，需要提前预约，宿舍优先考虑第一年在我校就读的学生，第二年需重新提交申请。

十三. 保险

根据中华人民共和国教育部相关规定，来华学习的留学生需在我国大陆购买团体综合保险，作为其办理新学期入学注册手续的必备材料，团体综合保险名称为：平安养老保险股份有限公司来华人员综合保险保障计划。保费为：每年 800 元人民币。关于团体综合保险的具体条款、保险责任、理赔方式等信息，请登录 www.lxbx.net 查阅并下载相关资料。

十四. 联系方式

上海电力大学国际交流与合作处

地址：上海市浦东新区沪城环路 1851 号图文信息楼 1017 室

邮编：201306

电话：0086-21-61655063

邮箱：applytostudy@shiep.edu.cn



上海电力大学国际学生硕士研究生招生简章

上海电力大学成立于 1951 年，是中央与上海市共建、以上海市管理为主的全日制普通高等院校，是以工为主，兼有理、管、经、文等学科，主干学科能源电力特色鲜明、多学科协调发展的高等学校。学校目前有动力工程及工程热物理、化学工程与技术、电气工程、控制科学与工程、信息与通信工程、管理科学与工程和物理学等七个一级学科，电子信息、机械、能源动力、工程管理等 4 个硕士专业学位授权点，独立招收和培养硕士研究生。

一. 专业目录

上海电力大学提供以下 7 门汉语教学的学科。

院系	专业
能源与机械工程学院	动力工程及工程热物理
环境与化学工程学院	化学工程与技术
电气工程学院	电气工程
自动化工程学院	控制科学与工程
电子与信息工程学院	信息与通信工程
经济与管理学院	管理科学与工程
数理学院	物理学

二. 学习期限

学制：两年半

三. 授课语言

汉语

四. 申请资格

1. 年满 20 周岁，身体健康；
2. 持外国有效护照的非中国籍公民，并符合教育部《关于规范我高等学校接受国际学生有关工作的通知》（教外函〔2020〕12 号）等相关规定；
3. 获得学士学位。



五. 报名材料（申请材料若非中文，需提供中文或英文公证件）

1. 本科毕业证书或同等学历证明书（应届毕业生可先提供预毕业证明）；
2. 本科阶段全部课程成绩单或同等学历课程成绩单原件；
3. 如非应届毕业生，需提供毕业后学习或工作经历简历；
4. 两封教授或副教授级专家推荐信；
5. 个人陈述（不少于 1000 字）或来华学习计划；
6. 语言要求：HSK4 级合格证书；
7. 有效护照信息页扫描件（有效期两年以上）；
8. 已在华申请者须提交护照签证页、居留许可页扫描件和目前所在学校开具的在校表现证明；
9. 白色背景免冠 2 寸彩色护照照片（JPG 格式）；
10. 监护人担保书（见附件）及资产证明（余额 4500 元人民币及以上）；
11. 《外国人体格检查表》；
12. 无犯罪记录证明。

注：申请者须确保填写的申请内容和上传的附件材料真实有效，如有不诚信者，将永久取消申请本校的资格。

六. 报名截止日期：每年 6 月 30 日

七. 报名方式

登录学校国际学生在线申请网站：[2022年上海电力大学国际学生秋季入学在线申请报名（学历生-汉语授课）](http://icsm.shiep.edu.cn/internationalEducationStudent)

<http://icsm.shiep.edu.cn/internationalEducationStudent>

注册申请并上传申请材料，完成在线申请流程（报名时需用电子邮箱进行注册，注册后会收到一封邮件，点击激活账户完成正式注册）。推荐使用 360 浏览器或谷歌浏览器。

八. 录取方式

1. 无需参加入学测试/面试的专业，经审查报考学生提交的材料后择优录取（申请 A 等奖学金的学生须参加面试）；
2. 学校会通过电子邮件通知学生录取结果；
3. 学校将在 7 月-8 月之间寄发录取通知书。



九、奖学金

1. 我校为上海市政府奖学金(SGS)院校**B类**，免学费，提供综合医疗保险。
2. 我校提供上海电力大学校级奖学金：
 - 一等奖学金包含学费（依据学费标准）、住宿费（3500元限校内）、保险（800元）及生活补助（12000元）；
 - 二等奖学金包含学费（依据学费标准），保险（800元）；
 - 三等奖学金学费减免12000元。
3. 每位学生每年只可申请一种类别的奖学金。

十、开学时间

每年9月（具体报到日期见录取通知书）

十一、费用标准

学科类别	学费（元/年）	住宿费（元/年/人）	保险（元/年）
商科类	25000	3500（两人间）	800
工科类	29000	3500（两人间）	800

十二、宿舍

如果需要在校内住宿，需要提前预约，宿舍优先考虑第一年在我校就读的学生，第二年需重新提交申请。

十三、保险

根据中华人民共和国教育部相关规定，来华学习的留学生需在我国大陆购买团体综合保险，作为其办理新学期入学注册手续的必备材料，团体综合保险名称为：平安养老保险股份有限公司来华人员综合保险保障计划。保费为：每年800元人民币。关于团体综合保险的具体条款、保险责任、理赔方式等信息，请登录 www.lxbx.net 查阅并下载相关资料。

十四、联系方式

上海电力大学国际交流与合作处

地址：上海市浦东新区沪城环路1851号图文信息楼1017室

邮编：201306

电话：0086-21-61655063

邮箱：applytostudy@shiep.edu.cn



上海电力大学国际学生博士研究生招生简章

上海电力大学成立于 1951 年，是中央与上海市共建、以上海市管理为主的全日制普通高等院校，是以工为主，兼有理、管、经、文等学科，主干学科能源电力特色鲜明、多学科协调发展的高等学校。学校现有博士研究生专业 1 个。

一. 专业目录：电气工程

二. 学习期限

学制：三年 学习期限：三年至六年

三. 授课语言：汉语

四. 申请资格

1. 年满 20 周岁，身体健康；
2. 持外国有效护照的非中国籍公民，并符合教育部《关于规范我高等学校接受国际学生有关工作的通知》（教外函〔2020〕12 号）等相关规定。
3. 获得硕士学位。

五. 报名材料（申请材料若非中文，需提供中文或英文公证件）

1. 本科、硕士毕业证书或同等学力证明书（应届毕业生可先提供预毕业证明）；
2. 本科、硕士阶段全部课程成绩单或同等学力课程成绩单原件；
3. 如非应届毕业生，需提供毕业后学习或工作经历简历；
4. 两封教授级专家推荐信；
5. 个人陈述（不少于 1000 字）或来华学习计划；
6. 语言要求：HSK4 级合格证书；
7. 有效护照信息页扫描件（有效期两年以上）；
8. 已在华申请者须提交护照签证页、居留许可页扫描件和目前所在学校开具的在校表现证明；
9. 白色背景免冠 2 寸彩色护照照片（JPG 格式）；
10. 银行资产证明（余额 4500 元人民币及以上）；
11. 《外国人体格检查表》；
12. 无犯罪证明。

注：申请者须确保填写的申请内容和上传的附件材料真实有效，如



有不诚信者，将永久取消申请本校的资格。

六. 报名截止日期：每年 6 月 30 日

七. 报名方式

登录学校国际学生在线申请网站：[2022年上海电力大学国际学生秋季入学在线申请报名（学历生-汉语授课）](http://icsm.shiep.edu.cn/internationalEducationStudent)

<http://icsm.shiep.edu.cn/internationalEducationStudent>

注册申请并上传申请材料，完成在线申请流程（报名时需用电子邮箱进行注册，注册后会收到一封邮件，点击激活账户完成正式注册）。推荐使用 360 浏览器或谷歌浏览器。

八. 录取方式

1. 无需参加入学测试/面试的专业，经审查报考学生提交的材料后择优录取（申请 A 等奖学金的学生须参加面试）；
2. 学校会通过电子邮件通知学生录取结果；
3. 学校将在 7 月-8 月之间寄发录取通知书。

九. 奖学金

1. 我校为上海市政府奖学金(SGS)院校 B 类，免学费，提供综合医疗保险。
2. 我校提供上海电力大学校级奖学金：
 - 一等奖学金包含学费（依据学费标准）、住宿费（3500元限校内）、保险（800 元）及生活补助（12000 元）；
 - 二等奖学金包含学费（依据学费标准），保险（800 元）；
 - 三等奖学金学费减免12000元。
3. 每位学生每年只可申请一种类别的奖学金。

十. 开学时间

每年 9 月（具体报到日期见录取通知书）

十一. 费用标准

学科类别	学费（元/年）	住宿费（元/年/人）	保险（元/年）
工科类	38000	3500（两人间）	800



十二. 宿舍

如果需要在校园内住宿，需要提前预约，宿舍优先考虑第一年在该校就读的学生，第二年需重新提交申请。

十三. 保险

根据中华人民共和国教育部相关规定，来华学习的留学生需在我国大陆购买团体综合保险，作为其办理新学期入学注册手续的必备材料，团体综合保险名称为：平安养老保险股份有限公司来华人员综合保险保障计划。保费为：每年 800 元人民币。关于团体综合保险的具体条款、保险责任、理赔方式等信息，请登录 www.lxbx.net 查阅并下载相关资料。

十四. 联系方式

上海电力大学国际交流与合作处

地址：上海市浦东新区沪城环路 1851 号图文信息楼 1017 室

邮编：201306

电话：0086-21-61655063

邮箱：applytostudy@shiep.edu.cn



附件(Annex):

监护人担保书 GUARANTEE STATEMENT

作为以下申请人的监护人，我在此声明：申请人在中国学习期间出现任何意外或经济问题，我将承担全部责任。

I hereby guarantee to be responsible for the above applicant's behavior and finance during the period of his/her studying in China. Should there be any emergency of financial problem occurred to him/her, I will be in duty bound to take my responsibility for it.

申请人姓名/Applicant's Name: _____

性别/Sex: _____ 国籍/Citizenship: _____

护照号码/Passport No.: _____

监护人姓名/Name of Guarantor: _____

性别/Sex: _____ 国籍/Citizenship: _____

身份证件号码/I D Card: _____

与被监护人关系/Relationship to the Applicant: _____

工作单位/Employer: _____

电话/Tel: _____ 传真/Fax: _____

电子邮件/E-mail: _____

永久地址/Permanent Add. Of Guarantor: _____

监护人签字/Signature of Guarantor: _____

日期/Date: _____



上海電力大學
SHANGHAI UNIVERSITY OF ELECTRIC POWER

校园风光

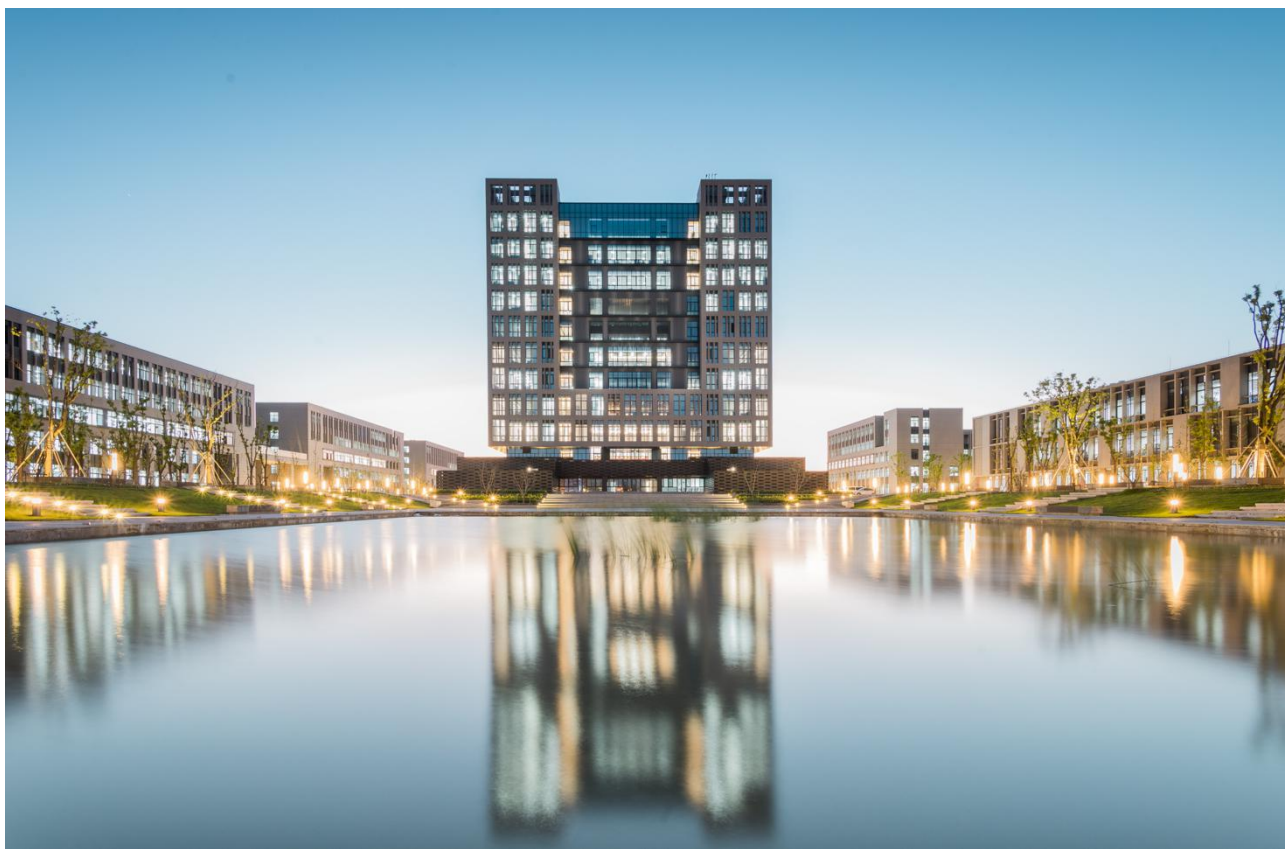





图书馆

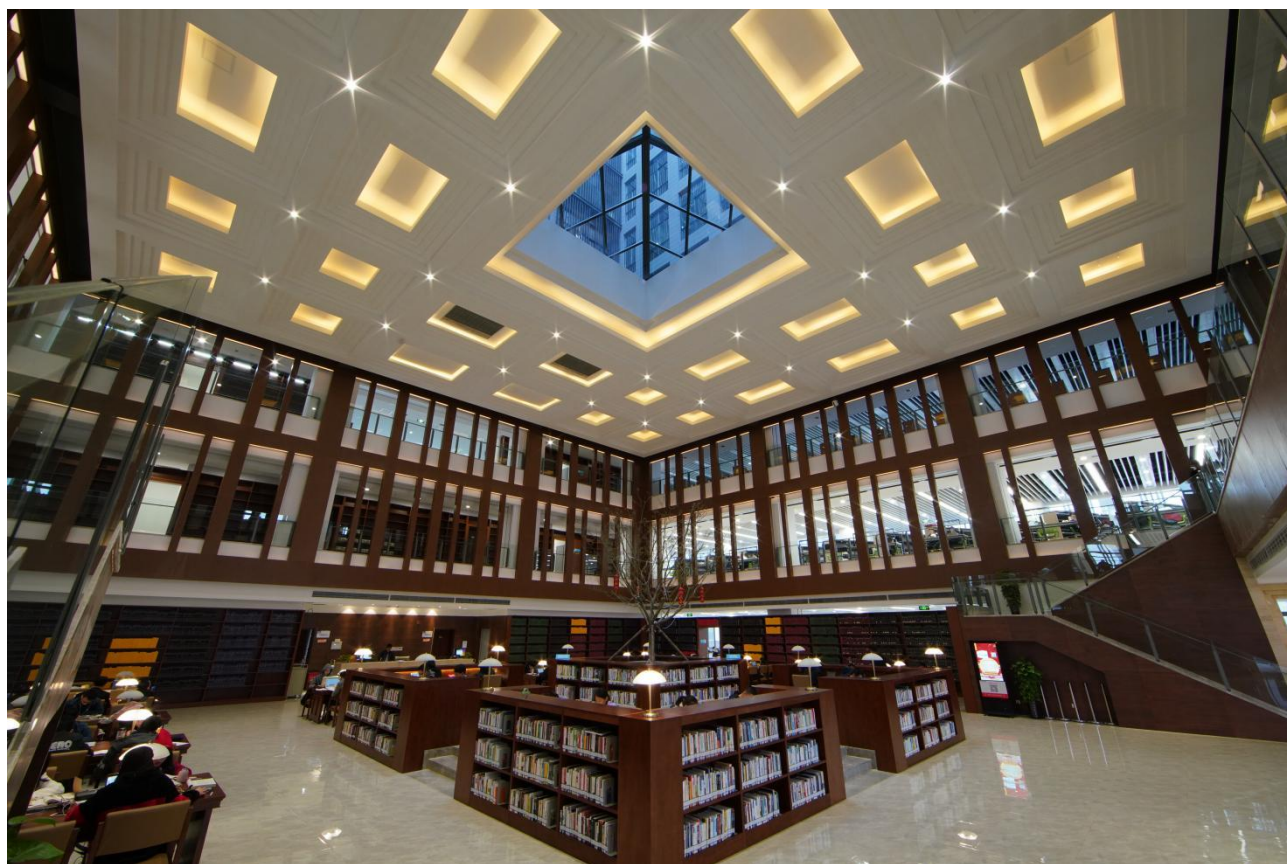

学生活动中心





学生宿舍

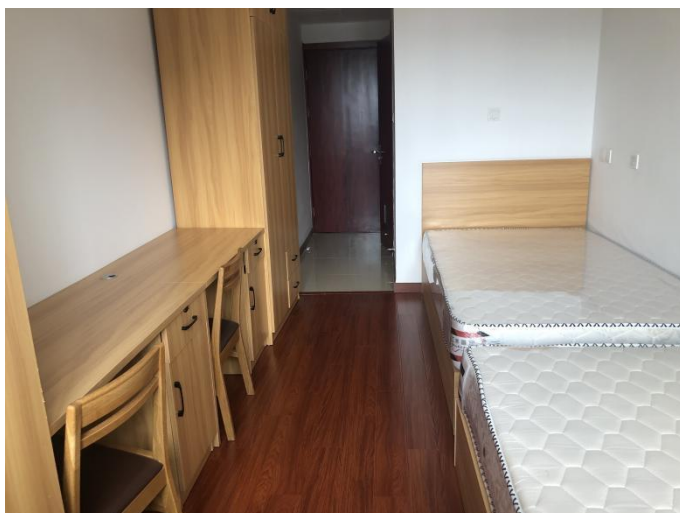
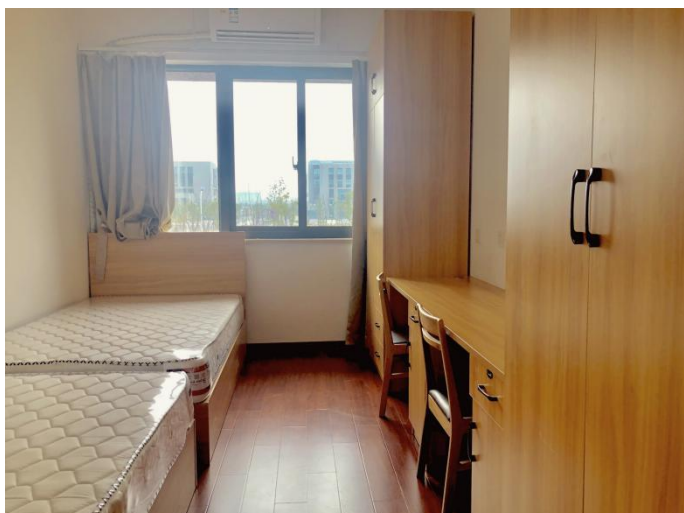



學生食堂



學生活動

